# Fahrzeug-Exposé

## Autohaus Kaufmann GmbH - Steglitz

Angebotsnummer: 5

Ausdruck vom: 27.04.2024

## BMW X4 xDrive 30 i M Sport EU6d-T Park-Assistent

| | |
|---|---|
| **Preis:** | **35.860,- €** |
| **Zustand:** | **Gebrauchtfahrzeug** |
| **Karosserie:** | **Gelaendewagen/Pickup** |
| **Leistung:** | **185 kW (252 PS)** |
| **Kraftstoff:** | **Benzin** |
| **Getriebe:** | **Automatik** |
| **Kilometerstand:** | **146628** |
| **Vorbesitzer:** | **1** |
| **Außenfarbe:** | **Schwarz** |
| **Polsterung:** | **Leder** |
| **Türen:** | **5** |
| **Erstzulassung:** | **06 . 2019** |
| **Umweltplakette:** | **4 Euro6dtemp** |
| **Energieeffizienz:** | **C** |

**Fahrzeugangebot online ansehen**

Sehr geehrter Kunde,

vielen Dank für Ihr Interesse an unserem Fahrzeug. Dieses Angebot ist freibleibend und unverbindlich.
Irrtümer und Zwischenverkauf bleiben unserem Hause vorbehalten. Gerne nehmen wir Ihren Gebrauchten auch in Zahlung. Zu einer Testfahrt sind Sie nach kurzer Terminabsprache herzlich eingeladen.

Mit freundlichen Grüßen

Autohaus Kaufmann GmbH - Steglitz

## Fahrzeugstandort

**Autohaus Kaufmann GmbH - Steglitz**
Siemensstr. 40-41
12247 Berlin

030 - 76992391
030 - 76992329

## Ansprechpartner

**Ihr Verkaufsteam**

030 - 76992391
030 - 76992329
kaufmann@renault-kaufmann.de

## Autohaus Kaufmann GmbH - Steglitz

Angebotsnummer: 5

Ausdruck vom: 27.04.2024

## Finanzierungsbeispiel

Fragen Sie nach unseren Finanzierungsangeboten.
Gerne nehmen wir Ihren Gebrauchten in Zahlung !

Bitte beachten Sie, dass bei allen Angaben zum Fahrzeug Irrtümer und Änderungen vorbehalten sind!

## Verbrauch

### Verbrauch und Emissionen (NEFZ) *

| | |
|---|---|
| Innerorts* : | 8,5 l/100 km |
| Ausserorts* : | 6,7 l/100 km |
| Kombiniert* : | 7,3 l/100 km |
| CO2-Emission* : | 168,0 g/km |

### Verbrauch und Emissionen (WLTP) *

| | |
|---|---|
| CO2-Emission* : | 0 g/km |

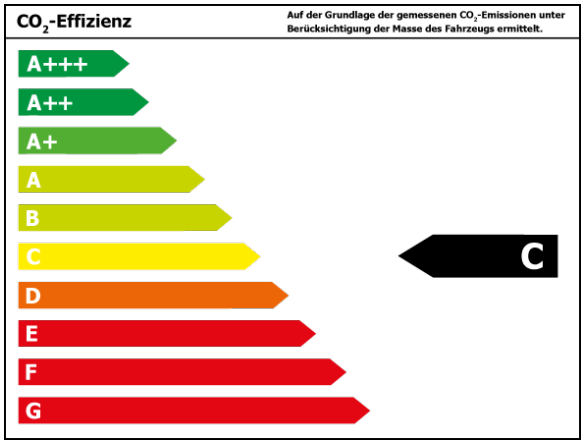


*Weitere Informationen zum offiziellen Kraftstoffverbrauch und den offiziellen spezifischen CO2-Emissionen neuer Personenkraftwagen können dem 'Leitfaden über den Kraftstoffverbrauch, die CO2-Emissionen und den Stromverbrauchneuer Personenkraftwagen' entnommen werden, der an allen Verkaufsstellen und bei 'Deutsche Automobil Treuhand GmbH' unter www.dat.de unentgeltlich erhältlich ist.

## Autohaus Kaufmann GmbH - Steglitz

Angebotsnummer: 5

Ausdruck vom: 27.04.2024

# Ausstattungen

### Technik

| | | |
|---|---|---|
| Allrad | Adaptives Dämpfungssystem | Bordcomputer |
| Partikelfilter | Start-Stop-Automatik | |

### Sonstiges

| | | |
|---|---|---|
| Sportpaket | Klappbare Anhängerkupplung | Elektr. Panoramadach |
| Fahrerprofilauswahl | Schiebedach | Elektrische Parkbremse |
| Alufelgen | Metallic | Sportausstattung |
| Holzausstattung | Dachreling | |

### Sicht

| | | |
|---|---|---|
| HEAD-UP-Display | LED-Hauptscheinwerfer | Adaptives Kurvenlicht |
| Rückfahrkamera | Nebelscheinwerfer | LED-Tagfahrlicht |
| Scheinwerferregulierung | Colorverglasung | Autom. abblend. Innenspiegel |
| LED-Rückleuchten | | |

### Entertainment

| | | |
|---|---|---|
| Navigationssystem | Soundsystem | WLAN |
| DAB | Induktionsladen | MP3 |
| CD | Radio | |

### Komfort

| | | |
|---|---|---|
| Lederausstattung | Memory Sitze | Elektr. Heckklappe |
| Klimaautomatik-3-Zonen | Ambiente Beleuchtung | Elektr. Sitze |
| Sitzheizung | Keyless Go | Tempomat |
| Park Distance Control vo.&hi. | Geschwindigkeitsbegrenzer | Sportsitze |
| Elektr. Aussenspiegel | Teilbare Rücksitzlehne | Multifunktionslenkrad |
| Lederlenkrad | Elektr. Fensterheber | Mittelarmlehne |
| Zentralverriegelung | Servolenkung | Innenraumfilter |
| Einstellbare Lenksäule | Lordosenstütze | Funkfernbedienung |

### Assistenzsysteme

| | | |
|---|---|---|
| Abstandsregeltempomat | Ausparkassistent | Parklenkassistent |
| Spurwechselassistent | Spurhalteassistent | Fernlichtassistent |
| Verkehrszeichenerkennung | Notbremsassistent | Müdigkeitserkennung |
| Abstands-/Kollisionswarner | Regensensor | Lichtsensor |

### Sicherheit

| | | |
|---|---|---|
| Alarmanlage | Reifendruckkontrolle | ESP |
| ABS | Traktionskontrolle | Airbag |
| Antriebsschlupfregelung | Beifahrerairbag | Wegfahrsperre |

## Autohaus Kaufmann GmbH - Steglitz

Angebotsnummer: 5

Ausdruck vom: 27.04.2024

| | | |
|---|---|---|
| Seitenairbags | Kopfairbag | ISOFIX Kindersitzbefestigung |
| Notrufsystem | | |

## Beschreibung

BORDCOMPUTER, Antriebsart: Allradantrieb, Heckleuchten LED, Lenksäule (Lenkrad) mechan. verstellbar, Sportsitze vorn, Leuchtweitenregelung (automatisch), Park-Distance-Control (PDC) vorn und hinten, Klimaautomatik 3-Zonen mit autom. Umluft-Control, LM-Felgen, Schadstoffarm nach Abgasnorm Euro 6d-TEMP, Audiosystem BMW Professional (Radio), Innenraumfilter: Aktivkohlefilter (Geruchsfilter), Panoramadach (Glas), Anhängerkupplung (Kugelkopf schwenkbar), Head-up-Display, Alarmanlage, Geschwindigkeits-Regelanlage, Aktiv mit Stop&Go-Funktion, Fahrwerksdämpfung elektronisch geregelt (EDC / VDC), Sitzbezug / Polsterung: Leder Vernasca, ConstructionTimeMapping, Airbag Fahrer-/Beifahrerseite, Tagfahrlicht LED, Seitenairbag vorn, Start-Stop-Knopf, Fensterheber elektrisch, Kopf-Airbag-System hinten, Kopf-Airbag-System vorn, Wegfahrsperre, Licht- und Regensensor, ARMAUFLAGE VORN, Reifenpannen-Anzeige, Service-System: Intelligenter Notruf inkl. TeleServices, Anti-Blockier-System (ABS), CD-Laufwerk, Metallic-Lackierung, adaptives Kurvenlicht, 3. LED-Bremsleute, Abgasanlage mit Chromblenden, Ablage-Paket, Active Guard (Bremsassistent), Aerodynamik-Paket M-Technic, aktiver Spurhalteassistent, Ambiente-Beleuchtung, Antriebsart: xDrive (Allrad), Audio-Navigationssystem Professional, Aufmerksamkeits-Assistent, Außen-/Innenspiegel mit Abblendautomatik, Außenspiegel elektr. anklappbar mit Abblendautomatik, Außenspiegel rechts mit Bordsteinautomatik, Ausweich-Assistent, Beifahrerairbag abschaltbar, Check-Control-System, DAB-Tuner (Radioempfang digital), Dachreling Aluminium satiniert, Driving Assistant, Driving Assistant Plus, Durchladeeinrichtung, Dynamische Bremsleuchte, Dynamische Stabilitäts-Control (DSC), Dynamische Tractions Control (DTC), Einstiegsleisten mit Schriftzug M-Technic, elektr. Fahrersitz/Memory, Exterieur Line Aluminium satiniert BMW Individual, Fahrerlebnisschalter, Falschfahrwarnung, Fernlichtassistent, Geschwindigkeits-Begrenzeranlage (Speed Limit Device), Geschwindigkeits-Regelanlage mit Bremsfunktion, Getränkehalter, Heckaufprall-Vermeidung (Prävention Heckkollision), Heckklappenbetätigung automatisch, HiFi-Lautsprechersystem, Induktionsladeschale für Smartphone, Innenausstattung: Interieurleisten Edelholz Eiche, Isofix-Aufnahmen für Kindersitz, Kopfstützen hinten, Kreuzungs-Assistent, Lederlenkrad - M-Technic, LED-Hauptscheinwerfer, Lendenwirbelstütze vorn, M Sport, M Sportbremsen (Bremssättel lackiert), Mittelarmlehne hinten, Nebelscheinwerfer LED, Paketkombination: Business-Paket in Verbindung mit Navigations-Paket ConnectedDrive, Park-Assistent, Parkassistent-Paket, Parkbremse elektrisch, Performance Control, Personalisierungssystem, Querverkehrs-Assistent, Reifensystem Run-Flat mit Notlaufeigenschaften, Rücksitzlehne geteilt/klappbar (40:20:40), Scheibenwaschdüsen heizbar, Seitenairbag vorn und hinten, Service-System: ConnectedDrive Services, Service-System: Real Time Traffic Information (RTTI), Servolenkung Servotronic, Sitzheizung vorn, Speed-Limit-Anzeige, Sport-Automatic - Steptronic (8-Stufen), Spurwechselassistent, Spurwechsel-Warnsystem, Start/Stop-Anlage, Variable Sportlenkung, Wärmeschutzverglasung

# Fahrzeug-Exposé

## Autohaus Kaufmann GmbH - Steglitz

Angebotsnummer: 5

Ausdruck vom: 27.04.2024

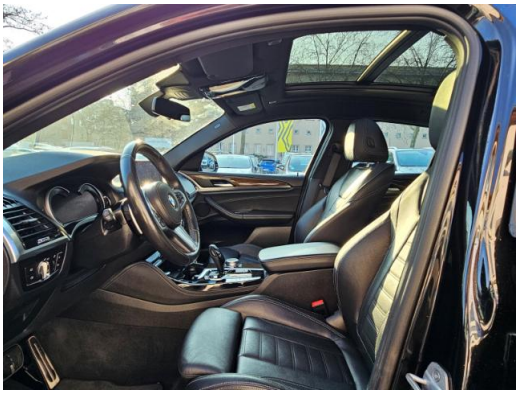

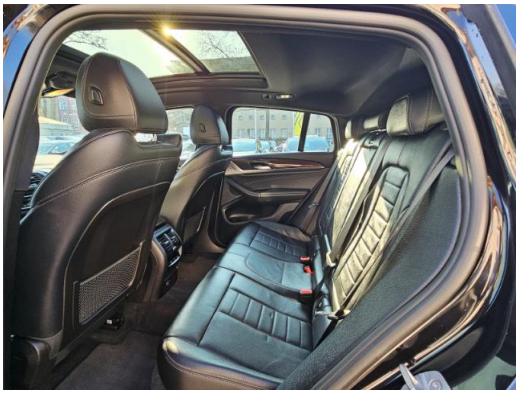

## Autohaus Kaufmann GmbH - Steglitz

Angebotsnummer: 5

Ausdruck vom: 27.04.2024

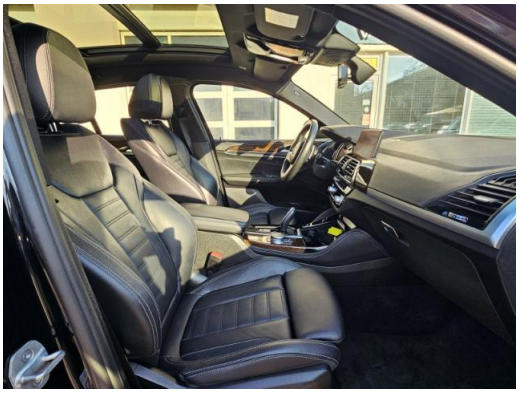

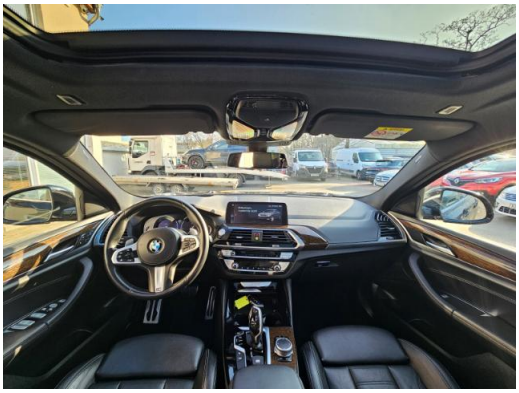

# Fahrzeug-Exposé

## Autohaus Kaufmann GmbH - Steglitz

Angebotsnummer: 5

Ausdruck vom: 27.04.2024